Dayananda Sagar College of Arts, Science and Commerce
Internal Quality Assurance Cell (IQAC)
NSS unit

Department: DSCASC

Date of Report: 13/10/2026

Sl. No.	Particulars	Event related Details			
1.	Event*	NSS Unit Camp Day 2			
2.	Title of the Event	Population Survey			
3.	Date of Conduction	13/10/2026	4.	Time 09.30 AM to 4.30 PM	SDG-4
5.	Venue	Jakkasandra, Horuhalli			
6.	Chief Guest 1 Details (Profile to be enclosed)	N/A			
7.	Topics Covered	N/A			
8.	Resource Person 2 Details (Profile to be enclosed)	N/A			
9.	Topics Covered	NA			
10.	No. Faculty Participants	Internal:2		External: NA	
11.	No. Student Participants	Internal:40		External: NA	
12.	Faculty Coordinator/s	Prof.Srinivas, Prof Praveen MV, Prof Arjun Kumar K V, Meenakshi NP, Poornima Punekar			
13.	Student Coordinator/s	Sunil & Ullash			
14.	Total Expenditure	3,500	15	Sponsors and Amount (if any)	NA
16.	Agenda of the Event	NA	17.	Provide the link of the report uploaded on College Website	NA
18.	Social Media Links	NA	19.	Report sent to Newspapers? If yes, provide cuttings/images:	NA
20.	Certificates Printed?	NA	21.	Feedback Collected?	02
22.	Attendance Sheet Attached?	Attached	23.	Photographs of the Event	Attached
24.	Summary of the Event	Survey as part of NSS Unit Camp Day 2 on 13 October 2026. The programme was conducted from 9:30 AM to 4:30 PM at Jakkasandra, Harohalli. The main objective of the survey was to collect basic information about households and understand the demographic and socio-economic conditions of the local community. NSS volunteers interacted with residents and gathered relevant information to support community development initiatives. The activity helped volunteers develop communication, teamwork, observation, and data collection skills while promoting social responsibility and community engagement.			

Internal Quality Assurance Cell Bengaluru 560 111 DSCASC

Event Coordinator

IQAC Coordinator 13/10/2026

IQAC Co-ordinator
Dayananda Sagar College of Arts, Science & Commerce
Kumaraswamy Layout, Bengaluru - 560 111

Principal 22/10/26

Principal
Dayananda Sagar College of Arts, Science & Commerce
Kumaraswamy Layout, Bengaluru - 560 111

Scanned with OKEN Scanner

Dayananda Sagar College of Arts, Science and Commerce

Shavige Malleswara Hills,
Kumarswamy Layout, Bengaluru

INSTITUTION'S INNOVATION COUNCIL
(Ministry of Education Initiative)

NSS Unit-Samarpana

in Association with

Department of Computer Application-BCA

Under the Guidance of

IQAC

Organizes

Day 2 Camp on

POPULATION SURVEY

Better Data for a Brighter Future

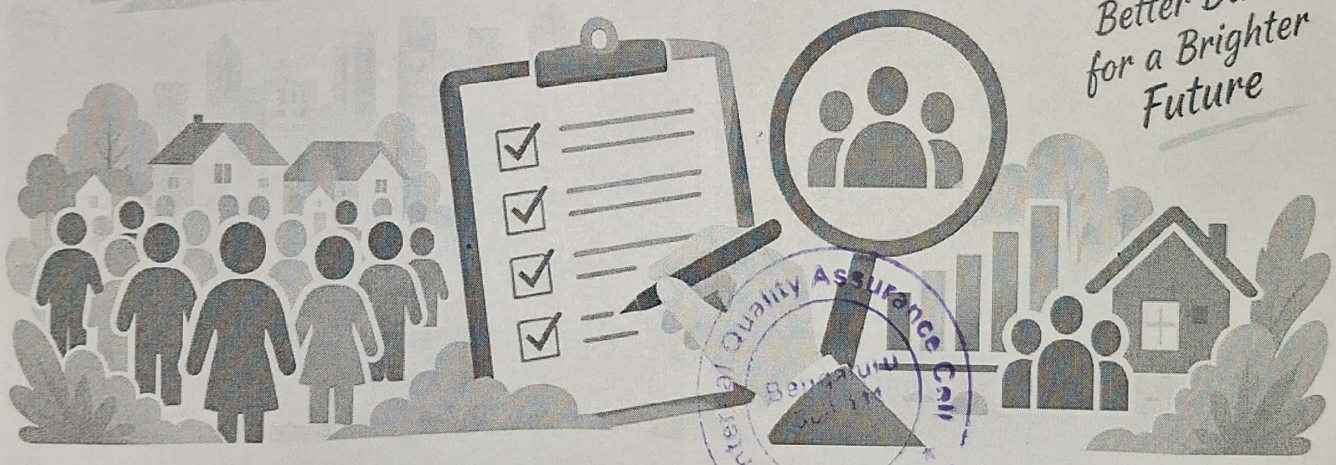

Internal Quality Assurance Cell
Bengaluru
DSCASC

Date: 13/10/2026

Time: 9:30AM to 4:30PM

Venue: Jakkasandra

4 QUALITY EDUCATION

SDG-4

Students | Staffs | HODs | IQAC Coordinator | Vice Principal | Principal

Scanned with OKEN Scanner







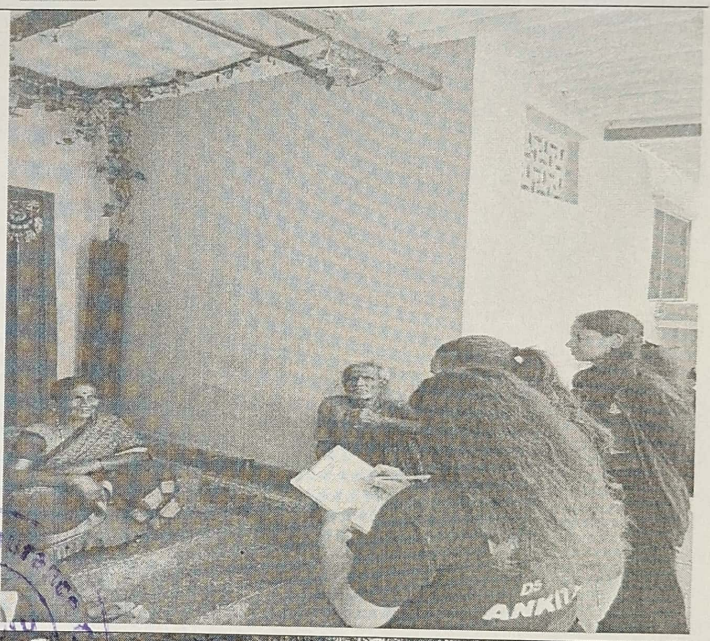

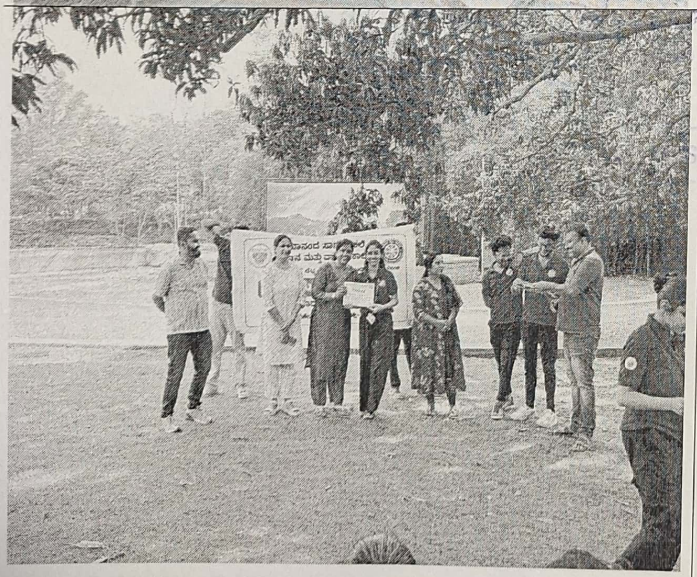



Scanned with OKEN Scanner

DAYANANDA SAGAR COLLEGE OF ARTS, SCIENCE AND COMMERCE

Kumaraswamy Layout, Bangalore – 560111
(Affiliated to Bangalore University, Approved by AICTE, NAAC Accredited)

Internal Quality Assurance Cell

Name of the Activity: Population survey ~~awareness~~
Department: ~~BCA~~ DSCASC

Date: 13/10/26 Time: 9:30 to 4:30

Sr.	Student Name	Reg. No.	Dept.	Signature
1	Nivetha M.S	0062	2nd year BCA III sem 'B'	
2	Sanjana B.N	0082	BCA 2nd year	
3	Ankitha.L	0012	BCA 2nd year	
4	Usha.S	0107	BCA 2nd yr	
5	Pravalika	0068	BCA 2nd yr	
6	Sona RS	0091	BCA 2nd yr	
7	Jessica John Samuel	0047	BCA 2nd yr	
8	Naga Shreeshyl.K.S	0060	BCA 2nd yr	K.S.
9	SUMA.V	U03CJ24S 0130	BCA 3rd 5th Sem	
10	SUSHMITHA.E	U03CJ2450 137	BCA 3rd yrd 5th Sem	
11	Yuvashree.Y	U03CJ2450 158	BCA 3rd yr 5th sem	
12	Keerthana.B.K	U03CJ24 S007	BCA 5th Sem	
13	Anushree.N	U03CJ24 S0054	BCA 5th Sem	

Internal Quality Assurance Cell
Bengaluru
DSCASC

Monisha.S	U03CJ24S0093	BCA 5th 3rd sem	monisha
Anjali.M	U03CJ24S0051	BCA 3rd	Anjali
Anjali.N	U03CJ24S0052	BCA 3rd	Anjali
[illegible]	U03CJ24S0159	BCA 3rd	[illegible]
Shashank	U03CJ24S0126	BCA 5th	[illegible]
Sushen	U03CJ24S0136	BCA 5th	Sushen
Pranav	U03CJ24S0104	BCA 5th	Pranav
Bhoomika.M	U03CJ24S0058	BCA 5th	Bhoomika.M
Kavya	U03CJ24S0078	BCA 5th	Kavya.
Kavana.S	U03CJ24S0076	BCA 5th	[illegible]

Scanned with OKEN Scanner

DAYANANDA SAGAR COLLEGE OF ARTS, SCIENCE AND COMMERCE

Kumaraswamy Layout, Bangalore – 560111
(Affiliated to Bangalore University, Approved by AICTE, NAAC Accredited)

Internal Quality Assurance Cell

Name of the Activity: Population Survey
Department: DSCASC

Date: 13/10/2026 Time: 9:30 to 4:30

Sr.	Student Name	Reg. No.	Dept.	Signature
1	Ananya	U03CJ24S0056	BCA 5th	
2	Rukhaiya-Z	U03CJ24S0121	BCA 5th	
3	Tejashwini. V	U03CJ24S0141	BCA 5th	
4	Suma. C. D	U03CJ25S0099	BCA 3rd	
5	Varshitha. C.S	U03CJ25S0108	BCA 3rd	
6	Ashitha. K	U03CJ25S0015	BCA 3rd	Ashitha-K.
7	Divya. N	U03CJ25S0030	BCA 3rd	Divya. N
8	Chandana. S	U03CJ25S0022	BCA 3rd	Chan S
9	Kusumitha. V	U03CJ25S0041	BCA 3rd	Kusumitha. V
10	Bahubya Raj B.M	U03CJ25S0016	BCA 3rd	
11	Dhanush Gowda	U03CJ24S0065	BCA 3rd	Dhanush
12	Dheeraj	U03CJ24S0067	BCA 3rd	Dheeraj
13	Ranjith		BCA 3rd	

Internal Quality Assurance Cell
DSCASC

Yuvaraj. R	157	BCA 3rd	[signature]
T. Arkitha	U03CJ24C0072	B com 5th	T. Arkitha

Quality Assurance Cell
Bengaluru
Sri 111

Scanned with OKEN Scanner

DAYANANDA SAGAR COLLEGE OF ARTS, SCIENCE AND COMMERCE

An Autonomous College affiliated to Bangalore University (BU).
Approved by AICTE and UGC, Accredited by NAAC with 'B+' grade, and ISO 9001-2015 Certified Institution

Internal Quality Assurance Cell
STUDENT FEEDBACK FORM

Name of the Student: Chinmay. G.H UUCMS No. U03452580027

Course: BCA Semester: 3rd Section: A'

Name of Activity: Population Survey

Organized by: NSS UNIT Resource Person: NA

Rating Scale: 5 – Excellent | 4 – Very Good | 3 – Good | 2 – Satisfactory | 1 – Needs Improvement

No.	Feedback Parameter	5	4	3	2	1
1	Relevance of the activity	☐	☐	☑	☐	☐
2	Quality and clarity of content delivered	☐	☑	☐	☐	☐
3	Effectiveness of the resource person/facilitator	☑	☐	☐	☐	☐
4	Interaction and student participation	☑	☐	☐	☐	☐
5	Achievement of the intended learning outcomes	☐	☑	☐	☐	☐
6	Improvement in my knowledge/skills through the activity	☑	☑	☐	☐	☐
7	Ability to apply the learning gained	☑	☐	☐	☐	☐
8	Organization and coordination of the activity	☐	☑	☐	☐	☐
9	Overall satisfaction with the activity	☑	☐	☐	☐	☐

Internal Quality Assurance Cell Bengaluru 560 111 DSCASC

Learning Outcome / Student Response

Important learning/skill gained from this activity:
Social service

Suggestion for improvement / future activity:
make more events

Would you recommend similar activities in future? ☑ Yes ☐ No

Overall Rating: ☑ Excellent ☐ Very Good ☐ Good ☐ Satisfactory ☐ Needs Improvement

Signature of the Student:
Chinmay

Postal Address: 1st Stage, Kumaraswamy Layout, Bengaluru, Karnataka 560111
Ph: 080-42161767 Email ID: principal-dscasc@dayanandasagar.edu
Website: www.dscasc.edu.in

Scanned with OKEN Scanner

DAYANANDA SAGAR COLLEGE OF ARTS, SCIENCE AND COMMERCE

An Autonomous College affiliated to Bangalore University (BU).
Approved by AICTE and UGC, Accredited by NAAC with 'B+' grade, and ISO 9001-2015 Certified Institution

Internal Quality Assurance Cell
STUDENT FEEDBACK FORM

Name of the Student: Harish.D UUCMS No. U03452580040

Course: BCA Semester: 3rd Section: 'A'

Name of Activity: Population Survey

Organized by: NSS UNIT Resource Person: NA

Rating Scale: 5 – Excellent | 4 – Very Good | 3 – Good | 2 – Satisfactory | 1 – Needs Improvement

No.	Feedback Parameter	5	4	3	2	1
1	Relevance of the activity	☑	☐	☐	☐	☐
2	Quality and clarity of content delivered	☐	☑	☐	☐	☐
3	Effectiveness of the resource person/facilitator	☐	☑	☐	☐	☐
4	Interaction and student participation	☐	☑	☐	☐	☐
5	Achievement of the intended learning outcomes	☑	☐	☐	☐	☐
6	Improvement in my knowledge/skills through the activity	☑	☐	☐	☐	☐
7	Ability to apply the learning gained	☐	☑	☐	☐	☐
8	Organization and coordination of the activity	☑	☐	☐	☐	☐
9	Overall satisfaction with the activity	☑	☐	☐	☐	☐

Internal Quality Assurance Cell Bengaluru Stat 111 DSCASC

Learning Outcome / Student Response

Important learning/skill gained from this activity:
Social service

Suggestion for improvement / future activity:
make more events

Would you recommend similar activities in future? ☑ Yes ☐ No

Overall Rating: ☑ Excellent ☐ Very Good ☐ Good ☐ Satisfactory ☐ Needs Improvement

Signature of the Student:
Harish.D

Postal Address: 1st Stage, Kumaraswamy Layout, Bengaluru, Karnataka 560111
Ph: 080-42161767 Email ID: principal-dscasc@dayanandasagar.edu
Website: www.dscasc.edu.in

Scanned with OKEN Scanner

DAYANANDA SAGAR COLLEGE OF ARTS, SCIENCE AND COMMERCE

Shavige Malleswara Hills, Kumarswamy Layout, Bengaluru

NSS UNIT – SAMARPANA | HOUSEHOLD POPULATION SURVEY

ಮನೆಮನೆ ಜನಸಂಖ್ಯೆ ಸಮೀಕ್ಷೆ | Simple English + ಕನ್ನಡ

Volunteer introduction / ಪರಿಚಯ: We are NSS volunteers collecting basic information about village needs. You may skip any question.
ನಾವು ಎನ್‌ಎಸ್‌ಎಸ್ ಸ್ವಯಂಸೇವಕರು. ಗ್ರಾಮದ ಅಗತ್ಯಗಳನ್ನು ತಿಳಿಯಲು ಮಾಹಿತಿ ಸಂಗ್ರಹಿಸುತ್ತಿದ್ದೇವೆ. ನೀವು ಯಾವುದೇ ಪ್ರಶ್ನೆಗೆ ಉತ್ತರಿಸದೇ ಇರಬಹುದು.

PAGE 1 — HOUSEHOLD AND BASIC FACILITIES / ಪುಟ 1 — ಕುಟುಂಬ ಮತ್ತು ಮೂಲ ಸೌಲಭ್ಯಗಳು

A. BASIC DETAILS / ಮೂಲ ವಿವರಗಳು

Survey No.: _____ Date: 13/10/26 ಸಮೀಕ್ಷೆ ಸಂಖ್ಯೆ: _____ ದಿನಾಂಕ: _____	Village/locality: ಬೆಮಗೊಂಡ್ಲು ಗ್ರಾಮ/ಪ್ರದೇಶ: _____
Respondent name (optional): ಗೌರಮ್ಮ ಹೆಸರು (ಐಚ್ಛಿಕ): _____	Contact number (optional): _____ ದೂರವಾಣಿ (ಐಚ್ಛಿಕ): _____
May we ask these questions? ☑ Yes ☐ No ಪ್ರಶ್ನೆಗಳನ್ನು ಕೇಳಬಹುದೇ? ☑ ಹೌದು ☐ ಇಲ್ಲ	NSS volunteer: Divya, Chandana, Akhitha ಸ್ವಯಂಸೇವಕರ ಹೆಸರು: _____

B. FAMILY DETAILS / ಕುಟುಂಬದ ವಿವರಗಳು

1. Total people in this house? 2 ಈ ಮನೆಯಲ್ಲಿ ಒಟ್ಟು ಎಷ್ಟು ಜನ? _____	2. Children below 18 years? _____ No 18 ವರ್ಷಕ್ಕಿಂತ ಕಡಿಮೆ ಮಕ್ಕಳು ಎಷ್ಟು? _____
3. Adults aged 18–59? _____ No 18–59 ವರ್ಷದ ವಯಸ್ಕರು ಎಷ್ಟು? _____	4. People aged 60+? 2 60 ವರ್ಷ ಮೇಲ್ಪಟ್ಟವರು ಎಷ್ಟು? _____
5. Earning members? _____ Farming ದುಡಿಯುವವರು ಎಷ್ಟು ಜನ? _____	6. Years living in this village? _____ 50 ಈ ಗ್ರಾಮದಲ್ಲಿ ವಾಸದ ವರ್ಷಗಳು? _____

C. EDUCATION / ಶಿಕ್ಷಣ

7. Do all school-age children attend school? ☐ Yes ☐ No ☑ N/A ಶಾಲಾ ವಯಸ್ಸಿನ ಮಕ್ಕಳು ಶಾಲೆಗೆ ಹೋಗುತ್ತಾರೆಯೇ?	8. Highest education in the family: _____ 7th & 8th ಕುಟುಂಬದ ಅತಿ ಹೆಚ್ಚಿನ ವಿದ್ಯಾಭ್ಯಾಸ: _____
9. Anyone needs reading/computer help? ☐ Yes ☑ No ಓದು/ಕಂಪ್ಯೂಟರ್ ಕಲಿಕೆಗೆ ಸಹಾಯ ಬೇಕೇ?	10. Any school-age child not attending school? ☐ Yes ☑ No ಶಾಲೆಗೆ ಹೋಗದ ಮಗು ಇದೆಯೇ?

D. WORK AND LIVELIHOOD / ಕೆಲಸ ಮತ್ತು ಜೀವನೋಪಾಯ

11. Family work (tick): ☑ Farming ಕೃಷಿ ☐ Daily wage ಕೂಲಿ ☐ Job ಉದ್ಯೋಗ ☐ Business ವ್ಯಾಪಾರ ☐ Other ಇತರ	12. Anyone needs a job or job training? ☐ Yes ☑ No ಕೆಲಸ ಅಥವಾ ತರಬೇತಿ ಬೇಕೇ?
13. Want information about skill training? ☑ Yes ☐ No ಕೌಶಲ್ಯ ತರಬೇತಿ ಮಾಹಿತಿ ಬೇಕೇ?	14. Monthly family income (optional): ☑ Below ₹10,000 ☐ ₹10,001–25,000 ☐ ₹25,001–50,000 ☐ Above ₹50,000 ☐ Prefer not to say ಮಾಸಿಕ ಕುಟುಂಬ ಆದಾಯ (ಐಚ್ಛಿಕ): ಮೇಲಿನ ಆಯ್ಕೆಗಳಲ್ಲಿ ಗುರುತಿಸಿ.

E. HOUSE AND FACILITIES / ಮನೆ ಮತ್ತು ಸೌಲಭ್ಯಗಳು

15. House type: ☑ Pucca ಪಕ್ಕಾ ☐ Semi-pucca ಅರೆ ಪಕ್ಕಾ ☐ Kutcha ಕಚ್ಚಾ	16. Drinking water available? ☐ Yes ☐ No ಕುಡಿಯುವ ನೀರು ಇದೆಯೇ? ☐ ಹೌದು ☐ ಇಲ್ಲ Source ಮೂಲ: ☐ Tap ನಲ್ಲಿ ☑ Borewell ಕೊಳವೆಬಾವಿ ☑ Well ಬಾವಿ ☐ Other ಇತರ
17. Electricity? ☑ Yes ☐ No ವಿದ್ಯುತ್ ಇದೆಯೇ?	18. Toilet at home? ☑ Yes ☐ No ಮನೆಯಲ್ಲಿ ಶೌಚಾಲಯ ಇದೆಯೇ?
19. Waste collection: ☑ Regular ☐ Sometimes ☐ None ಕಸ ಸಂಗ್ರಹ: ☐ ನಿಯಮಿತ ☐ ಕೆಲವೊಮ್ಮೆ ☐ ಇಲ್ಲ	20. Drainage: ☐ Covered ☐ Open ☑ None ಚರಂಡಿ: ☐ ಮುಚ್ಚಿದ ☐ ತೆರೆದ ☐ ಇಲ್ಲ
21. Mobile/internet: ☑ Good ☐ Weak ☐ None ಮೊಬೈಲ್/ಇಂಟರ್ನೆಟ್: ☐ ಉತ್ತಮ ☐ ದುರ್ಬಲ ☐ ಇಲ್ಲ	22. Cooking fuel: ☐ LPG ಗ್ಯಾಸ್ ☐ Electricity ವಿದ್ಯುತ್ ☐ Firewood ಕಟ್ಟಿಗೆ ☐ Other ಇತರ

Internal Quality Assurance Cell
Bengaluru
56+111
DSCASC

Scanned with OKEN Scanner

NSS HOUSEHOLD POPULATION SURVEY — PAGE 2
ಎನ್‌ಎಸ್‌ಎಸ್ ಮನೆಮನೆ ಸಮೀಕ್ಷೆ — ಪುಟ 2

F. HEALTH AND GOVERNMENT SERVICES / ಆರೋಗ್ಯ ಮತ್ತು ಸರ್ಕಾರಿ ಸೌಲಭ್ಯಗಳು

23. Can you reach a health centre when needed? ☐ Yes ☑ No ☐ Not sure ಅಗತ್ಯವಿದ್ದಾಗ ಆರೋಗ್ಯ ಕೇಂದ್ರಕ್ಕೆ ಹೋಗಬಹುದೇ?	24. Would a health/cleanliness awareness programme help? ☐ Yes ☐ No ಆರೋಗ್ಯ/ಸ್ವಚ್ಛತ ಜಾಗೃತಿ ಕಾರ್ಯಕ್ರಮ ಉಪಯುಕ್ತವೇ?
25. Know about government welfare schemes? ☐ Yes ☑ A little ☐ No ಸರ್ಕಾರಿ ಕಲ್ಯಾಣ ಯೋಜನೆಗಳ ಬಗ್ಗೆ ತಿಳಿದಿದೆಯೇ?	26. Need information about government schemes/services? ☐ Yes ☐ No ಸರ್ಕಾರಿ ಯೋಜನೆ/ಸೌಲಭ್ಯಗಳ ಮಾಹಿತಿ ಬೇಕೇ?

G. VILLAGE FACILITIES / ಗ್ರಾಮದ ಸೌಲಭ್ಯಗಳು

27. Nearby facilities (tick): ☑ School ಶಾಲೆ ☐ Anganwadi ಅಂಗನವಾಡಿ ☑ Health centre ಆರೋಗ್ಯ ಕೇಂದ್ರ ☐ Ration shop ನ್ಯಾಯಬೆಲೆ ಅಂಗಡಿ ☐ Bus ಬಸ್ ☑ Streetlights ಬೀದಿ ದೀಪಗಳು	Other facilities / ಇತರ ಸೌಲಭ್ಯಗಳು: ☑ Good roads ಉತ್ತಮ ರಸ್ತೆ ☑ Drainage ಚರಂಡಿ ☑ Waste collection ಕಸ ಸಂಗ್ರಹ ☑ Internet ಇಂಟರ್ನೆಟ್

H. COMMUNITY NEEDS / ಸಮುದಾಯದ ಅಗತ್ಯಗಳು

28. Main problems in your area: ನಿಮ್ಮ ಪ್ರದೇಶದ ಮುಖ್ಯ ಸಮಸ್ಯೆಗಳು: 1. ಮುಖ್ಯ ಇಲ್ಲ 2. _____	29. What improvements are needed in the village? ಗ್ರಾಮದಲ್ಲಿ ಯಾವ ಸುಧಾರಣೆಗಳು ಬೇಕು? _____
30. Would you join NSS awareness/village activities? ☐ Yes ☑ No ☐ Maybe ಎನ್‌ಎಸ್‌ಎಸ್/ಗ್ರಾಮಾಭಿವೃದ್ಧಿ ಚಟುವಟಿಕೆಗಳಲ್ಲಿ ಭಾಗವಹಿಸುತ್ತೀರಾ?	Follow-up needed? ☐ Yes ☑ No ಮತ್ತೆ ಸಂಪರ್ಕಿಸಬೇಕೇ? ☐ ಹೌದು ☑ ಇಲ್ಲ

VOLUNTEER RECORD / ಸ್ವಯಂಸೇವಕರ ವಿವರ

Volunteer name: Divya, Chandana, Akhitha ಸ್ವಯಂಸೇವಕರ ಹೆಸರು: _____	Signature: Divya. N ಸಹಿ: _____
Respondent consent (optional): Sanjana ಉತ್ತರಿಸುವವರ ಒಪ್ಪಿಗೆ (ಐಚ್ಛಿಕ): _____	Follow-up topic: _____ ಮತ್ತೆ ಸಂಪರ್ಕಿಸುವ ವಿಷಯ: _____ Sanjana

Quality Assurance DSCASC

IMPORTANT GUIDELINES / ಮುಖ್ಯ ಸೂಚನೆಗಳು

- Ask permission first. Participation is voluntary.
  ಮೊದಲು ಅನುಮತಿ ಪಡೆಯಿರಿ. ಭಾಗವಹಿಸುವುದು ಅವರ ಇಚ್ಛೆ.
- Keep answers private. They may skip any question.
  ಉತ್ತರಗಳನ್ನು ಗೌಪ್ಯವಾಗಿಡಿ. ಯಾವುದೇ ಪ್ರಶ್ನೆ ಬಿಡಬಹುದು.
- Do not ask for Aadhaar, bank details or passwords.
  ಆಧಾರ್, ಬ್ಯಾಂಕ್ ವಿವರ ಅಥವಾ ಪಾಸ್‌ವರ್ಡ್ ಕೇಳಬೇಡಿ.
- Ask permission before taking photos. Do not promise benefits.
  ಫೋಟೋಗೆ ಮೊದಲು ಅನುಮತಿ ಪಡೆಯಿರಿ. ಸೌಲಭ್ಯ ಸಿಗುತ್ತದೆ ಎಂದು ಭರವಸೆ ನೀಡಬೇಡಿ.

Scanned with OKEN Scanner

DAYANANDA SAGAR COLLEGE OF ARTS, SCIENCE AND COMMERCE

Shavige Malleswara Hills, Kumaraswamy Layout, Bengaluru

NSS UNIT – SAMARPANA | HOUSEHOLD POPULATION SURVEY

ಮನೆಮನೆ ಜನಸಂಖ್ಯೆ ಸಮೀಕ್ಷೆ | Simple English + ಕನ್ನಡ

Volunteer introduction / ಪರಿಚಯ: We are NSS volunteers collecting basic information about village needs. You may skip any question.
ನಾವು ಎನ್‌ಎಸ್‌ಎಸ್ ಸ್ವಯಂಸೇವಕರು. ಗ್ರಾಮದ ಅಗತ್ಯಗಳನ್ನು ತಿಳಿಯಲು ಮಾಹಿತಿ ಸಂಗ್ರಹಿಸುತ್ತಿದ್ದೇವೆ. ನೀವು ಯಾವುದೇ ಪ್ರಶ್ನೆಗೆ ಉತ್ತರಿಸದೇ ಇರಬಹುದು.

PAGE 1 — HOUSEHOLD AND BASIC FACILITIES / ಪುಟ 1 — ಕುಟುಂಬ ಮತ್ತು ಮೂಲ ಸೌಲಭ್ಯಗಳು

A. BASIC DETAILS / ಮೂಲ ವಿವರಗಳು

Survey No.: _____ Date: _____ ಸಮೀಕ್ಷೆ ಸಂಖ್ಯೆ: _____ ದಿನಾಂಕ: _____	Village/locality: _____ ಗ್ರಾಮ/ಪ್ರದೇಶ: _____
Respondent name (optional): _____ ಹೆಸರು (ಐಚ್ಛಿಕ): _____	Contact number (optional): _____ ದೂರವಾಣಿ (ಐಚ್ಛಿಕ): _____
May we ask these questions? ☐ Yes ☐ No ಪ್ರಶ್ನೆಗಳನ್ನು ಕೇಳಬಹುದೇ? ☐ ಹೌದು ☐ ಇಲ್ಲ	NSS volunteer: _____ ಸ್ವಯಂಸೇವಕರ ಹೆಸರು: _____

B. FAMILY DETAILS / ಕುಟುಂಬದ ವಿವರಗಳು

1. Total people in this house? 6 ಈ ಮನೆಯಲ್ಲಿ ಒಟ್ಟು ಎಷ್ಟು ಜನ? _____	2. Children below 18 years? 2 18 ವರ್ಷಕ್ಕಿಂತ ಕಡಿಮೆ ಮಕ್ಕಳು ಎಷ್ಟು? _____
3. Adults aged 18–59? 4 18–59 ವರ್ಷದ ವಯಸ್ಕರು ಎಷ್ಟು? _____	4. People aged 60+? 1 60 ವರ್ಷ ಮೇಲ್ಪಟ್ಟವರು ಎಷ್ಟು? _____
5. Earning members? 2 ದುಡಿಯುವವರು ಎಷ್ಟು ಜನ? _____	6. Years living in this village? 10+ ಈ ಗ್ರಾಮದಲ್ಲಿ ವಾಸದ ವರ್ಷಗಳು? _____

C. EDUCATION / ಶಿಕ್ಷಣ

7. Do all school-age children attend school? ☑ Yes ☐ No ☐ N/A ಶಾಲಾ ವಯಸ್ಸಿನ ಮಕ್ಕಳು ಶಾಲೆಗೆ ಹೋಗುತ್ತಾರೆಯೇ?	8. Highest education in the family: UG ಕುಟುಂಬದ ಅತಿ ಹೆಚ್ಚಿನ ವಿದ್ಯಾಭ್ಯಾಸ: _____
9. Anyone needs reading/computer help? ☑ Yes ☐ No ಓದು/ಕಂಪ್ಯೂಟರ್ ಕಲಿಕೆಗೆ ಸಹಾಯ ಬೇಕೇ?	10. Any school-age child not attending school? ☐ Yes ☑ No ಶಾಲೆಗೆ ಹೋಗದ ಮಗು ಇದೆಯೇ?

D. WORK AND LIVELIHOOD / ಕೆಲಸ ಮತ್ತು ಜೀವನೋಪಾಯ

11. Family work (tick): ☐ Farming ಕೃಷಿ ☐ Daily wage ಕೂಲಿ ☑ Job ಉದ್ಯೋಗ ☐ Business ವ್ಯಾಪಾರ ☐ Other ಇತರ	12. Anyone needs a job or job training? ☐ Yes ☑ No ಕೆಲಸ ಅಥವಾ ತರಬೇತಿ ಬೇಕೇ?
13. Want information about skill training? ☐ Yes ☐ No ಕೌಶಲ್ಯ ತರಬೇತಿ ಮಾಹಿತಿ ಬೇಕೇ?	14. Monthly family income (optional): ☑ Below ₹10,000 ☐ ₹10,001–25,000 ☐ ₹25,001–50,000 ☐ Above ₹50,000 ☐ Prefer not to say ಮಾಸಿಕ ಕುಟುಂಬ ಆದಾಯ (ಐಚ್ಛಿಕ): ಮೇಲಿನ ಆಯ್ಕೆಗಳಲ್ಲಿ ಗುರುತಿಸಿ.

E. HOUSE AND FACILITIES / ಮನೆ ಮತ್ತು ಸೌಲಭ್ಯಗಳು

15. House type: ☑ Pucca ಪಕ್ಕಾ ☐ Semi-pucca ಅರೆ ಪಕ್ಕಾ ☐ Kutcha ಕಚ್ಚಾ	16. Drinking water available? ☑ Yes ☐ No ಕುಡಿಯುವ ನೀರು ಇದೆಯೇ? ☐ ಹೌದು ☐ ಇಲ್ಲ Source ಮೂಲ: ☐ Tap ನಲ್ಲಿ ☐ Borewell ಕೊಳವೆಬಾವಿ ☐ Well ಬಾವಿ ☐ Other ಇತರ
17. Electricity? ☑ Yes ☐ No ವಿದ್ಯುತ್ ಇದೆಯೇ?	18. Toilet at home? ☑ Yes ☐ No ಮನೆಯಲ್ಲಿ ಶೌಚಾಲಯ ಇದೆಯೇ?
19. Waste collection: ☑ Regular ☐ Sometimes ☐ None ಕಸ ಸಂಗ್ರಹ: ☐ ನಿಯಮಿತ ☐ ಕೆಲವೊಮ್ಮೆ ☐ ಇಲ್ಲ	20. Drainage: ☑ Covered ☐ Open ☐ None ಚರಂಡಿ: ☐ ಮುಚ್ಚಿದ ☐ ತೆರೆದ ☐ ಇಲ್ಲ
21. Mobile/internet: ☐ Good ☑ Weak ☐ None ಮೊಬೈಲ್/ಇಂಟರ್ನೆಟ್: ☐ ಉತ್ತಮ ☐ ದುರ್ಬಲ ☐ ಇಲ್ಲ	22. Cooking fuel: ☑ LPG ಗ್ಯಾಸ್ ☐ Electricity ವಿದ್ಯುತ್ ☐ Firewood ಕಟ್ಟಿಗೆ ☐ Other ಇತರ

Scanned with OKEN Scanner

NSS HOUSEHOLD POPULATION SURVEY — PAGE 2
ಎನ್‌ಎಸ್‌ಎಸ್ ಮನೆಮನೆ ಸಮೀಕ್ಷೆ — ಪುಟ 2

F. HEALTH AND GOVERNMENT SERVICES / ಆರೋಗ್ಯ ಮತ್ತು ಸರ್ಕಾರಿ ಸೌಲಭ್ಯಗಳು

23. Can you reach a health centre when needed? ☐ Yes ☐ No ☑ Not sure ಅಗತ್ಯವಿದ್ದಾಗ ಆರೋಗ್ಯ ಕೇಂದ್ರಕ್ಕೆ ಹೋಗಬಹುದೇ?	24. Would a health/cleanliness awareness programme help? ☑ Yes ☐ No ಆರೋಗ್ಯ/ಸ್ವಚ್ಛತೆ ಜಾಗೃತಿ ಕಾರ್ಯಕ್ರಮ ಉಪಯುಕ್ತವೇ?
25. Know about government welfare schemes? ☐ Yes ☑ A little ☐ No ಸರ್ಕಾರಿ ಕಲ್ಯಾಣ ಯೋಜನೆಗಳ ಬಗ್ಗೆ ತಿಳಿದಿದೆಯೇ?	26. Need information about government schemes/services? ☑ Yes ☐ No ಸರ್ಕಾರಿ ಯೋಜನೆ/ಸೌಲಭ್ಯಗಳ ಮಾಹಿತಿ ಬೇಕೇ?

G. VILLAGE FACILITIES / ಗ್ರಾಮದ ಸೌಲಭ್ಯಗಳು

27. Nearby facilities (tick): ☑ School ಶಾಲೆ ☑ Anganwadi ಅಂಗನವಾಡಿ ☐ Health centre ಆರೋಗ್ಯ ಕೇಂದ್ರ ☐ Ration shop ನ್ಯಾಯಬೆಲೆ ಅಂಗಡಿ ☐ Bus ಬಸ್ ☑ Streetlights ಬೀದಿ ದೀಪಗಳು	Other facilities / ಇತರೆ ಸೌಲಭ್ಯಗಳು: ☐ Good roads ಉತ್ತಮ ರಸ್ತೆ ☐ Drainage ಚರಂಡಿ ☑ Waste collection ಕಸ ಸಂಗ್ರಹ ☐ Internet ಇಂಟರ್ನೆಟ್

H. COMMUNITY NEEDS / ಸಮುದಾಯದ ಅಗತ್ಯಗಳು

28. Main problems in your area: ನಿಮ್ಮ ಪ್ರದೇಶದ ಮುಖ್ಯ ಸಮಸ್ಯೆಗಳು: 1. Road, drainage, internet 2. _____	29. What improvements are needed in the village? ಗ್ರಾಮದಲ್ಲಿ ಯಾವ ಸುಧಾರಣೆಗಳು ಬೇಕು? _____
30. Would you join NSS awareness/village activities? ☐ Yes ☐ No ☐ Maybe ಎನ್‌ಎಸ್‌ಎಸ್/ಗ್ರಾಮಾಭಿವೃದ್ಧಿ ಚಟುವಟಿಕೆಗಳಲ್ಲಿ ಭಾಗವಹಿಸುತ್ತೀರಾ?	Follow-up needed? ☐ Yes ☐ No ಮತ್ತೆ ಸಂಪರ್ಕಿಸಬೇಕೇ? ☐ ಹೌದು ☐ ಇಲ್ಲ

VOLUNTEER RECORD / ಸ್ವಯಂಸೇವಕರ ವಿವರ

Volunteer name: Ankitha, Usha ಸ್ವಯಂಸೇವಕರ ಹೆಸರು: _____	Signature: Ankitha, Usha ಸಹಿ: _____
Respondent consent (optional): _____ ಉತ್ತರಿಸುವವರ ಒಪ್ಪಿಗೆ (ಐಚ್ಛಿಕ): _____	Follow-up topic: _____ ಮತ್ತೆ ಸಂಪರ್ಕಿಸುವ ವಿಷಯ: _____

IMPORTANT GUIDELINES / ಮುಖ್ಯ ಸೂಚನೆಗಳು

- Ask permission first. Participation is voluntary.
  ಮೊದಲು ಅನುಮತಿ ಪಡೆಯಿರಿ. ಭಾಗವಹಿಸುವುದು ಅವರ ಇಚ್ಛೆ.
- Keep answers private. They may skip any question.
  ಉತ್ತರಗಳನ್ನು ಗೌಪ್ಯವಾಗಿಡಿ. ಯಾವುದೇ ಪ್ರಶ್ನೆ ಬಿಡಬಹುದು.
- Do not ask for Aadhaar, bank details or passwords.
  ಆಧಾರ್, ಬ್ಯಾಂಕ್ ವಿವರ ಅಥವಾ ಪಾಸ್‌ವರ್ಡ್ ಕೇಳಬೇಡಿ.
- Ask permission before taking photos. Do not promise benefits.
  ಫೋಟೋಗೆ ಮೊದಲು ಅನುಮತಿ ಪಡೆಯಿರಿ. ಸೌಲಭ್ಯ ಸಿಗುತ್ತದೆ ಎಂದು ಭರವಸೆ ನೀಡಬೇಡಿ.

Scanned with OKEN Scanner